DESCUBRA OS 5-R PARA EMBALAR DE MANEIRA MAIS ECO-RESPONSÁVEL!

Pretende poupar o seu consumo de embalagens e reduzir o seu impacto no ambiente? Na RAJA propomos 5 eixos de ação.

EMBALAGEM E ECO-RESPONSABILIDADE

As embalagens são essenciais para proteger, transportar, enviar ou apresentar corretamente todos os produtos que são consumidos.
Então, como reduzir os resíduos e embalar com + eco-responsabilidade?
Atualmente vivemos num modelo de economia circular que visa evitar o superembalamento e expandir a utilização de embalagens eco-responsáveis.

5 EIXOS DE AÇÃO PARA EMBALAR E DIMINUIR O IMPACTO NO PLANETA

Cada eixo de ação contribui para a otimização do consumo de embalagem e para a redução do seu impacto no meio ambiente.

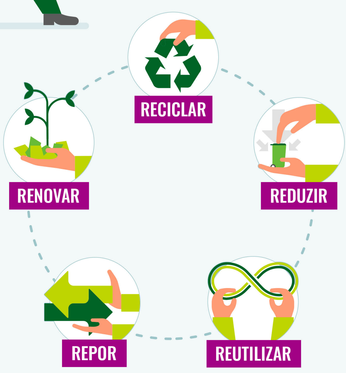

E o que significa:

REDUZIR

O PESO E O VOLUME DA EMBALAGEM AO MÍNIMO NECESSÁRIO, PARA PROTEGER CORRETAMENTE SEM SUPEREMBALAMENTO

Ao escolher uma embalagem adaptada ao tamanho do seu produto, pode reduzir o espaço vazio nos pacotes e, à posteriori, suprimir ou reduzir o material de enchimento a ser utilizado.

Para ajudá-lo, na RAJA oferecemos-lhe mais de 900 formatos de caixas de cartão que se adaptam às suas necessidades.

REUTILIZAR

SEMPRE QUE SEJA POSSÍVEL AS EMBALAGENS.

Na RAJA concebemos algumas embalagens que podem ser reutilizadas várias vezes ou suportam o manuseio sem danos. Este é o caso das embalagens de "ida e volta", muito utilizadas em e-commerce para facilitar a devolução.

REPOR

EMBALAGENS COM FORTE IMPACTO AMBIENTAL OU NÃO RECICLÁVEIS POR ALTERNATIVAS MAIS ECOLÓGICAS.

Na RAJA trabalhamos em estreita colaboração com os nossos fornecedores para lhe oferecer uma gama de embalagens eco-responsáveis com a mesma qualidade de proteção e dando resposta a todas as suas necessidades. Para ajudá-lo a encontrar alternativas amigas do meio ambiente, os nossos especialistas estão à sua disposição.

RENOVAR

DANDO PRIORIDADE À EMBALAGEM COM MATÉRIA-PRIMA RENOVÁVEL

Opte por uma das nossas 1.465 embalagens feitas a partir de matérias-primas renováveis.

Além disso, 1.000 produtos da RAJA contêm materiais reciclados na sua composição.

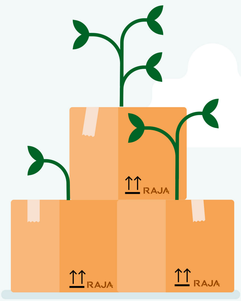

RECICLAR

A EMBALAGEM AO MÁXIMO E FAZER A SUA INTEGRAÇÃO NA ECONOMIA CIRCULAR.

Para isso, é essencial multiplicar as embalagens recicláveis e promover a recolha seletiva e a reutilização de matérias-primas.

RAJA